

Detalle de ventas (tickets)

TICKET	FECHA	DPTO.	BAL	VEN	IMPORTE(€)	PESO(kg)	TIPO	CAJA	CLIENTE	F.P.	PAGADO(€)	Octo.(€)
1	19/05/2010 09:42:04	0001	01	01	0,00	0,000	N	0	000000	0	0,00	0,00
29	18/05/2010 12:40:00	0001	01	01	2,49	0,135	C	0	000000	0	2,49	0,00
28	18/05/2010 12:39:00	0001	01	04	1,35	0,135	C	0	000000	0	1,35	0,00
27	18/05/2010 12:33:00	0001	01	01	1,91	0,135	C	0	000000	0	2,00	0,00
26	18/05/2010 12:32:00	0001	01	01	1,15	0,135	C	0	000000	0	2,00	0,00
24	18/05/2010 12:03:00	0001	01	01	1,79	0,135	C	0	000000	0	2,00	0,00
23	18/05/2010 11:52:00	0001	01	01	4,74	0,405	B	0	000001	0	0,00	
21	18/05/2010 11:37:00	0001	01	01	3,47	0,540	C	0	000000	0	5,00	-0,01
20	18/05/2010 11:26:00	0001	01	01	-200,00	0,000	D	0	000000	0	0,00	0,00
19	18/05/2010 11:26:00	0001	01	01	103,65	0,000	D	0	000000	0	0,00	0,00
18	18/05/2010 11:24:00	0001	01	01	72,50	0,000	D	0	000000	0	0,00	0,00
17	18/05/2010 11:24:00	0001	01	01	65,60	0,000	R	0	000000	0	65,60	0,00
16	18/05/2010 11:24:00	0001	01	06	0,00	0,000	N	0	000000	0	0,00	
15	18/05/2010 11:23:00	0001	01	01	-2,56	0,000	D	0	000000	0	0,00	0,00
14	18/05/2010 11:22:00	0001	01	01	251,20	0,000	R	0	000000	0	0,00	0,00
13	18/05/2010 11:20:00	0001	01	01	-50,00	0,000	C	0	000000	0	-5,00	0,00
12	18/05/2010 11:16:00	0001	01	01	3,91	0,540	A	0	000000	0	4,00	0,00
11	18/05/2010 11:14:00	0001	01	01	3,68	0,405	C	0	000000	0	3,68	0,23
10	18/05/2010 11:11:00	0001	01	02	1,65	0,270	C	0	000000	1	1,65	0,00
9	18/05/2010 11:07:00	0001	01	02	0,90	0,135	C	0	000000	0	0,00	0,00
8	18/05/2010 11:07:00	0001	01	02	1,53	0,270	C	0	000000	0	2,00	0,00
7	18/05/2010 11:03:00	0001	01	01	2,54	0,270	C	0	000000	0	5,00	0,00
6	18/05/2010 11:02:00	0001	01	01	1,33	0,135	C	0	000000	0	2,00	0,00

Total: 23

Tipo
 'C'- correcto 'N'- nulo 'P'- anulado en PC 'L'- elaborado 'E'- entrada almacén
 'A'- anulado 'M'- mermas 'I'- inventario 'B'- albarán 'R'- arqueo 'D'- dotación

Representar el ticket

Detalle de ventas (tickets)

TICKET	FECHA	DPTO.	BAL	VEN	IMPORTE(€)	PESO(kg)	TIPO	CAJA	CLIENTE	F.P.	PAGADO(€)	Octo.(€)
0	19/09/2011 10:45:00	0001	01	01	2,26	0,130	C	0	000000	0	0,00	0,00
9	16/09/2011 11:40:00	0001	01	01	5,10	0,172	C	0	000000	0	0,00	0,00
10	16/09/2011 11:15:00	0001	01	02	4,25	0,228	C	0	000000	0	0,00	0,00
8	16/09/2011 11:10:00	0001	01	01	0,51	0,092	C	0	000000	0	0,00	0,42
6	16/09/2011 10:59:00	0001	01	01	4,25	0,228	A	0	000000	0	0,00	0,00
5	16/09/2011 10:32:00	0001	01	01	2,68	0,488	C	0	000002	0	0,00	0,00
4	16/09/2011 10:32:00	0001	01	01	1,54	0,372	C	0	000000	0	0,00	0,00
3	16/09/2011 10:31:00	0001	01	01	1,26	0,128	C	0	000001	0	0,00	0,00
2	16/09/2011 10:31:00	0001	01	01	1,46	0,228	C	0	000001	0	0,00	0,00
1	16/09/2011 10:24:00	0001	01	02	1,13	0,130	C	0	000000	0	0,00	0,00
0	16/09/2011 10:15:00	0001	01	01	1,19	0,228	C	0	000000	0	0,00	0,06
3	06/05/2011 10:08:00	0001	01	01	2,20	0,098	C	0	000000	0	0,00	0,00
2	06/05/2011 10:08:00	0001	01	01	2,04	0,098	C	0	000000	0	0,00	0,00
1	06/05/2011 10:08:00	0001	01	02	3,50	0,000	C	0	000000	0	0,00	0,00
0	06/05/2011 10:04:00	0001	01	01	2,50	0,000	C	0	000000	0	0,00	0,00
1	29/04/2011 19:59:00	0001	01	01	12,50	0,000	C	0	000000	0	0,00	0,00
0	29/04/2011 19:41:00	0001	01	01	50,30	0,318	C	0	000000	0	0,00	-43,60
7	28/04/2011 18:49:00	0001	01	01	0,01	0,000	C	0	000000	0	0,00	0,00
6	28/04/2011 18:48:00	0001	01	01	0,01	0,000	C	0	000000	0	0,00	0,00
5	28/04/2011 18:43:00	0001	01	01	0,94	0,508	C	0	000000	0	0,00	0,08
4	28/04/2011 18:41:00	0001	01	01	1,39	0,256	C	0	000000	0	0,00	0,12
3	28/04/2011 18:40:00	0001	01	01	1,66	0,508	C	0	000000	0	0,00	0,10
2	28/04/2011 18:38:00	0001	01	01	1,38	0,254	C	0	000000	0	0,00	0,13
1	28/04/2011 18:19:00	0001	01	01	6,79	0,456	C	0	000000	0	0,00	0,00
0	28/04/2011 18:18:00	0001	01	01	15,11	0,110	C	0	000000	0	0,00	0,00

Total: 28

Tipo
 'C'- correcto 'N'- nulo 'P'- anulado en PC 'L'- elaborado 'E'- entrada almacén
 'A'- anulado 'M'- mermas 'I'- inventario 'B'- albarán 'R'- arqueo 'D'- dotación

Representar el ticket

Ticket

IMPRESOR

#3 28-04-2011 18:40 0

Kg/Un	PLU	Precio	€
	2 ACELGA LIMPIA		
0,264	1,89 €/Kg		0,48
	3 ACHICORIA		
0,254	0,91 €/Kg		0,23
	5 AJOS BANDEJA		
1 x	0,95 €/Un		0,95
TOTAL			1,66

Ventas diarias

Tienda 1

FECHA		PESO (Kg)	Nº TICKETS	IMPORTE(€)	VENTA MEDIA(€)
03/04/2010	Sábado	75,300	96	2.813,76	29,31
05/04/2010	Lunes	27,465	42	1.574,74	37,49
06/04/2010	Martes	22,940	70	1.376,95	19,67
07/04/2010	Miércoles	29,250	67	1.088,13	16,24
08/04/2010	Jueves	44,195	69	1.098,71	15,92
09/04/2010	Viernes	35,250	80	1.518,01	18,98
10/04/2010	Sábado	47,915	86	1.996,87	23,22
12/04/2010	Lunes	11,915	30	426,15	14,20
13/04/2010	Martes	47,030	67	1.301,89	19,43
14/04/2010	Miércoles	69,110	82	1.385,34	16,89
15/04/2010	Jueves	81,900	95	1.462,50	15,39
16/04/2010	Viernes	87,395	97	2.037,55	21,01
17/04/2010	Sábado	43,165	65	1.237,07	19,03
19/04/2010	Lunes	37,310	36	703,13	19,53
20/04/2010	Martes	37,000	66	1.230,78	18,65
21/04/2010	Miércoles	35,295	81	950,85	11,74
22/04/2010	Jueves	75,165	131	1.984,69	15,15
24/04/2010	Sábado	65,595	71	1.382,28	19,47
26/04/2010	Lunes	18,185	40	499,88	12,50
27/04/2010	Martes	26,570	56	731,99	13,07
28/04/2010	Miércoles	27,610	62	797,60	12,86
29/04/2010	Jueves	127,725	104	2.270,77	21,83
TOTAL		1.073,285	1.593	29.869,64	18,75

Mettler Toledoc/ Miguel Hernández, 69-71
08908 Barcelona

25 de Mayo de 2010

Ventas por PLU

Tienda 1

DPTO.	PLU	Nº VENTAS	CANTIDAD	IMPORTE (€)	VENTA MEDIA		
					IMPORTE (€)	CANTIDAD	
0001							
0001	000001	Jamón Iberico Bellota	3	22,270 Kg	694,82	231,61	7,423 Kg
0001	000002	Paleta Iberica Bellota	3	13,710 Kg	246,10	82,03	4,570 Kg
0001	000003	Jamón Iberico	11	92,760 Kg	1.437,80	130,71	8,433 Kg
0001	000004	Paleta Iberica	8	41,515 Kg	471,19	58,90	5,189 Kg
0001	000005	Centro Jamón Bellota	9	13,165 Kg	786,63	87,40	1,463 Kg
0001	000006	Lonch Jamón Bellota	211	35,985 Kg	2.474,11	11,73	0,171 Kg
0001	000007	Punta Bellota	31	6,035 Kg	207,61	6,70	0,195 Kg
0001	000008	Centro Pal Bellota	42	39,830 Kg	1.429,90	34,05	0,948 Kg
0001	000009	Centro Jamón Iberico	9	9,735 Kg	344,63	38,29	1,082 Kg
0001	000010	Lonch. Jamón Iberico	174	30,015 Kg	1.289,09	7,41	0,172 Kg
0001	000011	Punta Jamón Iberico	13	2,535 Kg	54,52	4,19	0,195 Kg
0001	000012	Centro Pal Iberico	49	51,290 Kg	1.331,00	27,16	1,047 Kg
0001	000013	Lonch Paleta Iberico	842	150,625 Kg	5.264,22	6,25	0,179 Kg
0001	000014	Punta Paleta Iberico	88	21,240 Kg	371,80	4,22	0,241 Kg
0001	000015	Lomo Iberico Bellota	28	24,560 Kg	889,09	31,75	0,877 Kg
0001	000016	Lonch Lomo Bellota	86	11,885 Kg	477,82	5,56	0,138 Kg
0001	000017	Lomo Iberico	15	11,005 Kg	296,57	19,77	0,734 Kg
0001	000018	Lonch Lomo Iberico	170	25,930 Kg	802,54	4,72	0,153 Kg
0001	000019	Chorizo Iberico Bellota	12	10,560 Kg	125,16	10,43	0,880 Kg
0001	000020	Lonch Chorizo Bello	85	11,775 Kg	186,59	2,20	0,139 Kg
0001	000021	Salchichón Bellota	16	15,005 Kg	177,80	11,11	0,938 Kg
0001	000022	Lonch Salchichón Bellota	82	10,555 Kg	167,25	2,04	0,129 Kg
0001	000023	Chorizo Iberico	2	0,925 Kg	9,29	4,64	0,463 Kg
0001	000024	Lonch Chorizo Iberico	54	6,075 Kg	85,39	1,58	0,113 Kg
0001	000025	Salchichón Iberico	6	3,835 Kg	38,54	6,42	0,639 Kg
0001	000026	Lonch Salchichón Iberico	51	6,645 Kg	93,43	1,83	0,130 Kg
0001	000028	Lonch Lomo Morcón	28	4,080 Kg	64,66	2,31	0,146 Kg
0001	000029	Vela Roja Iberica	39	19,650 Kg	158,09	4,05	0,504 Kg
0001	000030	Vela Salchichón	45	21,485 Kg	172,56	3,83	0,477 Kg
0001	000031	Longaniza Iberica	53	24,235 Kg	156,32	2,95	0,457 Kg
0001	000032	Lomito Iberico	45	20,440 Kg	583,55	12,97	0,454 Kg
0001	000033	Lengua Iberica	42	76 Un	171,00	4,07	1,81 Un
0001	000034	Tocino Salado	3	1,480 Kg	5,74	1,91	0,483 Kg
0001	000035	Panceta Iberica	27	13,020 Kg	64,46	2,39	0,482 Kg
0001	000036	Costilla Iberica	74	42,830 Kg	211,98	2,86	0,579 Kg
0001	000037	Queso Mezcla Tierno	37	12,400 Kg	109,74	2,97	0,335 Kg
0001	000038	Queso Mezcla Curado	24	9,375 Kg	90,48	3,77	0,391 Kg
0001	000039	Queso Puro Semi	33	11,245 Kg	121,98	3,70	0,341 Kg
0001	000040	Queso Puro Curado	20	6,475 Kg	76,74	3,84	0,324 Kg
0001	000041	Queso Puro Viejo	33	14,175 Kg	196,31	5,95	0,430 Kg
0001	000042	Bolsita - Taquitos	65	16,390 Kg	385,22	5,93	0,252 Kg
0001	000043	Bandeja Jamón Iberico	17	36 Un	232,20	13,66	2,12 Un
0001	000044	Bandeja Paleta Iberico	21	60 Un	315,00	15,00	2,86 Un
0001	000045	Bandeja Lomo Iberico	14	21 Un	97,65	6,98	1,50 Un
0001	000046	Longaniza Picante	19	8,440 Kg	54,45	2,87	0,444 Kg
0001	000053	Cuchillo y Afilador	2	2 Un	13,80	6,90	1,00 Un
0001	000054	Jamonero Tormes	2	2 Un	26,80	13,40	1,00 Un
0001	000056	Transporte	1	1 Un	10,00	10,00	1,00 Un
0001	000058	Oferta Jamon Iberico	48	51 Un	4.539,00	94,56	1,06 Un
0001	000062	Oferta Centro Paleta	1	1,665 Kg	33,22	33,22	1,665 Kg
0001	000063	Bandeja	31	57 Un	54,15	1,75	1,84 Un
0001	000064	Oreja y Rabo Iberico	7	4,420 Kg	17,46	2,49	0,631 Kg
0001	000067	Bolsa vacio	177	524 Un	235,80	1,33	2,96 Un
0001	000069	Preso o Bola	25	22,295 Kg	313,23	12,53	0,892 Kg
0001	000070	Secreto o Cruceta	9	10,210 Kg	138,54	15,39	1,134 Kg
0001	000072	Solomillo Iberico	18	23,255 Kg	313,57	17,42	1,292 Kg
0001	000073	Lomo Iberico Fresh	5	7,720 Kg	108,36	21,67	1,544 Kg
0001	000074	Camillera Iberica	28	39,750 Kg	367,71	13,13	1,420 Kg
0001	000076	Ornomatica Rva.	1	1 Un	14,95	14,95	1,00 Un
0001	000077	Señorio Sotillo	1	1 Un	7,20	7,20	1,00 Un

Ventas por IVA

Tienda 1

Tipo de IVA	Base (€)	IVA (€)	Total(€)	
		+	=	156,48
01 16,0%	24.944,32	+ 3.991,09	=	28.935,41
02 7,0%	726,87	+ 50,88	=	777,75
	25.671,19	4.041,97	29.869,64	

Tickets(Detalle)

Tienda 1

TICKET	DPTO	PLU		CANTIDAD	Dcto.(€)	IMPORTE(€)
68	11:34					33,13
		0001 000013	Lonch Paleta Iberic	0,315 Kg	0,00	11,01
		0001 000013	Lonch Paleta Iberic	0,355 Kg	0,00	12,41
		0001 000018	Lonch Lomo Iberic	0,270 Kg	0,00	8,36
		0001 000067	Bolsa vacio	3,000 Un	0,00	1,35
69	11:36					93,83
		0001 000038	Queso Mezcla Curado	0,500 Kg	0,00	4,83
		0001 000058	Oferta Jamon Iberico	1,000 Un	0,00	89,00
70	11:37					9,36
		0001 000013	Lonch Paleta Iberic	0,255 Kg	0,00	8,91
		0001 000067	Bolsa vacio	1,000 Un	0,00	0,45
71	11:41					10,40
		0001 000036	Costilla Iberica	1,325 Kg	0,00	6,56
		0001 000013	Lonch Paleta Iberic	0,110 Kg	0,00	3,84
72	11:42					61,31
		0001 000008	Centro Pal Bellota	1,115 Kg	0,00	40,03
		0001 000012	Centro Pal Iberic	0,820 Kg	0,00	21,28
A		0001 000008	Centro Pal Bellota	1,115 Kg	0,00	40,03
73	11:47					19,73
		0001 000013	Lonch Paleta Iberic	0,160 Kg	0,00	5,59
		0001 000031	Longaniza Iberica	0,370 Kg	0,00	2,39
		0001 000032	Lomito Iberico	0,355 Kg	0,00	10,14
		0001 000036	Costilla Iberica	0,325 Kg	0,00	1,61
74	11:51					21,87
		0001 000016	Lonch Lomo Bellota	0,165 Kg	0,00	6,63
		0001 000013	Lonch Paleta Iberic	0,260 Kg	0,00	9,09
		0001 000014	Punta Paleta Iberic	0,220 Kg	0,00	3,85
		0001 000028	Loncheado Morcón	0,145 Kg	0,00	2,30
75	11:51					24,69
		0001 000032	Lomito Iberico	0,425 Kg	0,00	12,13
		0001 000032	Lomito Iberico	0,440 Kg	0,00	12,56
76	11:55					13,28
		0001 000013	Lonch Paleta Iberic	0,380 Kg	0,00	13,28
77	12:00	(ANULADO)				8,21
A		0001 000018	Lonch Lomo Iberic	0,130 Kg	0,00	4,02
A		0001 000013	Lonch Paleta Iberic	0,120 Kg	0,00	4,19
78	12:01	(ANULADO)				16,96
A		0001 000013	Lonch Paleta Iberic	0,160 Kg	0,00	5,59
A		0001 000013	Lonch Paleta Iberic	0,160 Kg	0,00	5,59

Ventas por horas

Tienda 1

HORA	Nº Ventas	Vendido a peso (Kg)	IMPORTE(€)
8 a 9	2	1,500	22,21
9 a 10	5	2,160	67,81
10 a 11	7	2,540	90,80
11 a 12	9	2,995	163,74
12 a 13	9	3,405	96,42
13 a 14	2	0,675	24,75
16 a 17	2	1,400	13,74
17 a 18	5	1,185	123,03
18 a 19	19	11,755	339,71
19 a 20	7	1,635	146,22

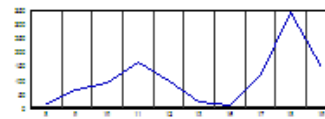
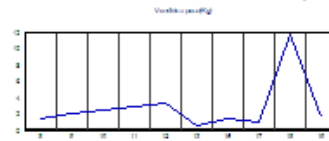

08/04/2010	Jueves	69	44,195	1.098,71
-------------------	--------	-----------	---------------	-----------------

9 a 10	1	0,260	11,17
10 a 11	6	3,235	77,95
11 a 12	14	6,925	204,53
12 a 13	14	5,430	147,54
13 a 14	2	1,385	71,75
16 a 17	2	1,520	22,63
17 a 18	6	8,060	88,76
18 a 19	18	13,600	403,09
19 a 20	6	3,780	71,29

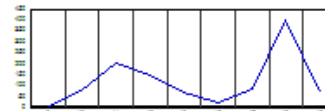
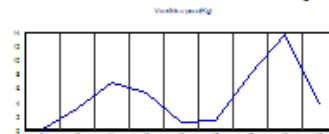

09/04/2010	Viernes	80	35,250	1.518,01
-------------------	---------	-----------	---------------	-----------------

8 a 9	1	0,100	9,58
9 a 10	8	3,430	199,92
10 a 11	1	1,820	33,53
11 a 12	7	3,135	116,74
12 a 13	14	7,390	279,84
13 a 14	13	7,820	204,93
14 a 15	1	0,000	4,15
17 a 18	2	0,135	182,72
18 a 19	9	2,150	176,31
19 a 20	12	3,790	137,35
20 a 21	12	5,480	172,84

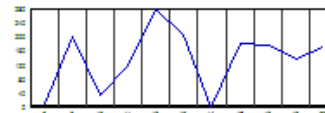
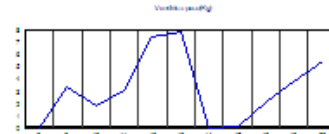

10/04/2010	Sábado	86	47,915	1.996,87
-------------------	--------	-----------	---------------	-----------------

Más Vendidos en Kg

Tienda 1

PLU		Nº VENTAS	PESO (Kg)	IMPORTE (€)
0001 CARNICERIA				
000085	FILETES DE POLLO	46	32,390	258,74
000084	POLLOS	17	30,700	91,81
000017	PICADA DE TERNERA	40	29,240	277,51
000002	LOMO-ENTRECOT	32	23,090	530,87
000030	HAMBURGUESAS	31	18,700	149,41
000004	FILETES CADERA	28	17,940	277,88
000036	CHULETAS LECHAL	19	14,695	293,73
000015	MORCILLO	26	12,275	134,91
000012	GUISAR DE AGUJA	18	11,690	128,49
000088	TRASEROS POLLO	16	11,690	58,35
000003	SOLOMILLO ESPECIAL	10	10,945	180,48
000001	SOLOMILLO TERNERA	18	10,195	366,93
000052	CHULETAS RECENTAL	12	9,600	153,50
000037	PIERNAS LECHAL	8	8,535	127,95
000091	CONTRAMUSLOS	12	8,530	42,58
000083	POLLOS CORRAL	4	8,260	45,34
000006	FILETES TAPILLA	11	7,860	121,74
000005	FILETES BABILLA	12	7,365	114,08
000057	CINTA ADOBADA	17	7,230	65,12
000042	FILETES TERNERA BLANCA	16	7,050	169,15
000074	SALCHICHAS	16	6,860	47,96
000056	SOLOMILLO DE CERDO	11	6,410	96,08
000024	LOMO BUEY	10	6,335	170,97
000011	REDONDO	4	5,860	76,12
000009	RABILLO CADERA	6	5,750	74,70
000065	COSTILLAS FRESCAS	6	5,690	36,93
000014	ALETA DE AGUJA	8	5,560	61,10
000092	ALAS	6	5,460	24,51
000119	CONEJOS	4	5,410	45,88
000038	PALETILLA LECHAL	5	4,995	79,87
000090	MUSLITOS POLLO	5	4,805	23,98
000026	TIRA DE ASAR	1	4,735	37,83
000077	MORCILLA BURGOS	14	4,355	26,13
000041	CHULETA BLANCA	7	4,325	103,76
000007	FILETES ESPALDILLA	7	4,295	55,80
000049	RABO TERNERA	3	3,650	36,47
000064	COSTILLAS ADOBADAS	5	3,590	23,65
000067	PICADA CERDO	8	3,570	24,95
000013	PICADA DE AGUJA	6	3,505	38,52
999997	Precio Unitario	2	3,470	52,64
000053	PIERNA RECENTAL	3	3,460	44,94
000059	CINTA FRESCA	6	3,340	30,09
000058	CINTA AJILLO	8	3,315	29,88
000028	CALLOS CASEROS	7	3,295	36,21
000021	RABO TORO	1	2,990	29,87
000045	MORCILLO BLANCA	2	2,585	46,51
000061	CHULETAS CERDO	5	2,415	16,88
000060	FILETES CERDO	3	2,370	16,57
000128	CODILLO DE CERDO ASADO	2	2,355	21,17

Más Vendidos en Un

Tienda 1

PLU		Nº VENTAS	UNIDADES	IMPORTE (€)
0001 CARNICERIA				
000106	1/2 HUEVOS	21	25	27,50
000129	HUEVOS MORENOS	14	18	27,00
000105	HUEVOS	9	9	19,80
000123	MAGADALENA	5	5	15,00
999999	Entrada Manual +	5	5	39,44
000104	HUEVOS CORRAL	4	4	13,20
000039	ASADURA LECHAL	1	1	1,80
000114	BOTELLA DE VINO	1	1	3,25
0002 CHARCUTERIA				
999999	Entrada Manual +	21	21	316,16
000288	PICOS SESAMO	6	7	13,30
000290	PATATAS	3	3	4,80
000264	PIMIENTO RELLENO BACALAI	2	2	12,00
000285	CORTEZAS	2	2	4,00
000304	GARBANZOS	2	2	8,00
000332	lentejas TARRO	1	2	7,00
000287	VENTRESCA	1	1	17,00
000291	CHISTORRA	1	1	3,50
999998	Entrada Manual -	1	1	-4,00

Ventas por vendedor

Tienda 1

VENDEDOR	TICKETS							PESO (Kg)	IMPORTE(€)
	CORRECTOS	Anul.	Nulos	Anul. PC	Arqueo	Invent.	Mermas		
01 VENDEDOR1	2	0	0	0	0	0	0	0,430	3,87
02 VENDEDOR2	85	4	0	0	0	0	0	147,790	1.832,40
03 VENDEDOR3	75	2	1	0	0	0	0	37,805	941,24
04 VENDEDOR4	93	2	0	0	0	0	0	163,305	2.065,86
05 VENDEDOR5	64	4	3	0	0	0	0	33,885	1.148,30
06 VENDEDOR6	63	0	0	0	0	0	0	126,105	1.549,23
07 VENDEDOR7	2	0	0	0	0	0	0	4,335	22,80
08 VENDEDOR8	1	0	0	0	0	0	0	1,370	23,14
	385	12	4	0	0	0	0		

Ventas por familia

Tienda 1

DPTO.	FAMILIA	Nº VENTAS	VENDIDO		IMPORTE(€)
			en unidades	a peso (Kg)	
		4	0	0,665	5,45
0001	0001 TERNERA	292	0	201,945	2.975,55
0001	0002 CORDERO RECENTAL	17	0	14,575	218,12
0001	0003 POLLO	167	56	111,375	700,76
0001	0004 CERDO	138	0	59,305	481,28
0001	0009 CORDERO LECHAL	33	1	28,225	503,35
0001	0010 TERNERA BLANCA	31	0	20,075	407,41
0001	0011 CERDO IBERICO	5	0	2,270	49,92
0001	0014 VINOS	6	6	0,000	18,25
0001	9999 Sin asignación	7	5	3,470	92,08
0002		10	2	1,865	21,56
0002	0001	21	16	1,230	93,67
0002	0005 JAMONES	69	0	14,875	605,24
0002	0006 QUESOS	49	0	14,670	253,78
0002	0007 FIAMBRE	78	0	17,375	242,57
0002	0008 DELICATESE	24	2	9,785	177,52
0002	0015 LOMO Y CHORIZOS	56	0	10,345	293,42
0002	9999 Sin asignación	32	22	2,975	446,91
TOTAL		1.039	110	515,025	7.586,84